

PORTFOLIO

Trouver des solutions, simplement

ALLAN
PETETIN

Document Interactif

Sur votre ordinateur,
Cliquez sur les QR codes pour ouvrir les liens

Sur papier, flashez-les!



À PROPOS

Bienvenue sur ce portfolio, reflet d'une polyvalence en communication, design graphique et photographie. Mon épanouissement vient de la création de visuels cohérents, de la gestion dynamique des réseaux sociaux et de l'adaptation à diverses cultures.

L'approche consiste à tisser des liens authentiques, en utilisant un fond multiculturel pour enrichir chaque projet. Le parcours se présente comme un voyage à travers les couleurs, les formes et les histoires, où l'art de capturer et de partager des moments prend vie.

35 ans

Trilingue

+594 594 44 09 46

apetetin@gmail.com

www.allanpetetin.com



SOMMAIRE

ILLUSTRATOR - LOGOS, DESSINS VECTORIELS

INDESING - INVITATIONS, FLYERS, AFFICHES, OUTILS COMMERCIAUX

DEVELOPEMENT WEB - SITES INTERNETS, RESEAUX SOCIAUX

PHOTOGRAPHIE - DOCUMENTAIRES, MACROS, CULTURELLES

VIDÉO - COMMERCIALES, WEB, INSTITUTIONELLES

ILLUSTRATOR

Utiliser Illustrator pour la création d'un logo implique une immersion profonde dans la marque, recherchant un équilibre entre ses valeurs et sa charte graphique pour élaborer un design évocateur.

Ce logiciel permet d'apporter une signature personnelle, en visant des logos distincts et fidèles, traduisant avec clarté et force l'essence de la marque.



La participation à l'illustration de l'étude médicale du Dr. Cuminetti, intitulée :

“Évaluation psychologique de deux confinements embarqués lors du rapatriement de passagers vers l'île de Wallis en période de pandémie de SARS-CoV-2”, m'a offert l'opportunité de contribuer à la diffusion d'informations scientifiques importantes.

Ce projet a enrichi la compréhension de l'impact visuel dans la communication de recherches complexes, soulignant l'importance de rendre le savoir scientifique accessible au public.



Les illustrations se trouvent souvent au cœur de conceptions graphiques complexes, une facette développée dans les sections suivantes de ce portfolio.

Cela conduit à la section sur InDesign, présentant un projet spécifique : la mise en page d'un journal scolaire, qui compile les articles des élèves.

Ce travail illustre l'habileté à organiser et présenter visuellement le contenu, soulignant les compétences en design éditorial dans un contexte éducatif.

LPA News

SEMAINE 25, JUIN 2022 | ESSD | Numéro 001 | EDITION DE WALLIS | Prix: Gratuit



Classe de Première pro en déplacement sur le site de la scierie à Hihifo. /Allanbritto Viajero (pour le LPA)

Une semaine l'éducation à la santé et au développement durable

Comment le LPA sensibilise autrement la jeunesse

L'importance des énergies renouvelables

Fetu'u, Victor, Malia, Sanele

Tous avons été séparés en deux groupes donc nous sommes allés avec M. Sanele dans une salle où il nous a expliqué l'importance de l'énergie renouvelable.

Nous avons été sensibilisés par :

La gestion de l'énergie est au cœur de l'actualité aujourd'hui car on utilise trop de l'énergie fossile qui risque un jour de disparaître et qui est une source de pollution comme par exemple le pétrole.

Utiliser les énergies fossiles augmente nos émissions de gaz à effet de serre, polluent l'air, augmentent le déficit de la balance commerciale, n'est pas bénéficière et valorise pas les ressources des territoires.

Utiliser les énergies renouvelables est important car elles

permettent de réduire nos émissions de gaz à effet de serre, permettent de diminuer la pollution de l'air, diminution du prix, permettent de relocaliser notre production d'énergie en produisant valorisant les produits locaux, elles valorisent les ressources des territoires, et fortement bénéficière.

Il faut utiliser l'énergie renouvelable car elle est moins polluante et permet de préserver l'énergie non renouvelable plus longtemps.

Natanaël, Etienne Eneliko, Malama

Pour le climat : les énergies renouvelables permettent de réduire les émissions à gaz à effet de serre pour répondre à l'urgence climatique.

Pour la santé la transformation de notre production énergétique aura des effets sanitaires. Elle permettra en effet de diminuer la pollution de l'air responsable de 48000 de décès prématurés en France chaque année.

Pour notre économie En 2028, les énergies renouvelables représenteront 21 milliards d'euro de valeur ajoutées brutes en France, soit 10 % de la valeur ajoutée créée actuellement par les secteurs industriels. Plus les énergies renouvelables se développent, plus leur prix baisse.

Pour notre indépendance Elles permettent de relocaliser notre production d'énergies, en produisant et valorisant

les ressources locales plutôt que d'importer des énergies fossiles dans la volatilité des cours et une source de tension.

Grâce au développement des énergies renouvelables, le déficit de la balance commerciale liée à l'importation d'énergies pourrait être réduit de 60 % en 2035.

Pour les citoyens : les énergies renouvelables valorisent les ressources des territoires et génèrent de l'activité avec, à la clé, des emplois locaux et non délocalisables et des moyens peu coûteux pour s'approvisionner en énergies.

En bref Une pinède Pourquoi ?

Eneliko, Pierre, Etienne

Intérêt économique 80% du bois est importé de Nouvelle-Zélande de Métropole alors que la Forêt de LOKA a été plantée dans les années 70 exploitée seulement depuis 10ans (8ha)

Intérêt environnemental Développement durable en parole de la graine jusqu'à l'arbre-plantation
Secteur développement à WALLIS création d'emploi, création d'une filière locale

Forêt de conservation pour préserver les espèces locales car beaucoup de forêt a disparu à WALLIS en 10ans

Les énergies renouvelables c'est quoi ?

Les énergies renouvelables sont considérées comme source d'énergie inépuisable à l'échelle du temps humain

Il y a 5 grande famille d'énergies renouvelable

Energies éolienne
Energies solaire
Energies hydraulique
Energies géothermique
Biomasse

Les sources d'énergies	Production d'énergies
Le soleil	Energies électrique + Chaleur
Le vent	Energies électrique
Chaleur de la terre	La chaleur+ gaz+ carburant
Chute d'eau + les marées	Energies électrique
Biomasse	Combustible carburant



INDESIGN

Lycée Professionnel Agricole de Vaimoana

Du design des invitations à la documentation distribuée lors de l'événement, l'objectif est d'offrir aux visiteurs une expérience visuelle unifiée.

En suivant une charte graphique cohérente, ils peuvent facilement s'orienter, s'identifier à l'univers de l'événement, et ainsi, en garder un souvenir marquant et durable.

Invitation

Lycée Professionnel Agricole de Vaimoana



Vous êtes conviés le 12 septembre 2020
à partir de 10h30
aux portes ouvertes du
Lycée Professionnel Agricole.

Nous serions honorés de votre présence
lors de laquelle nous aurons l'occasion
de partager un verre de l'amitié.

Lycée agricole de Vaimoana - Lavegahau, District de Mua.

Tel: 72 04 96

Matinée Portes Ouvertes Lycée Professionnel Agricole de Vaimoana



Lycée Professionnel Agricole

Marché des producteurs agricoles du Fenua

Présentation de nos filières professionnelles

Agroéquipement

Services aux personnes et aux territoires

Conduite et gestion de l'entreprise agricole

Exploitation Agricole du Lycée

Visite de la ruche

Visite du site agricole

Vente de produits de l'exploitation

*Animation de la classe de SAPAT sur
l'importance de la biodiversité*

Dances traditionnelles des élèves du LPA

Samedi 4 septembre 2021

07:00 ~ 11:30

Lycée agricole de Vaimoana - Lavegahau, District de Mua.

Tel: 72 04 96

Matinée Portes Ouvertes

Lycée Professionnel Agricole

- 1 Parking
- 2 Salles de classe du lycée professionnel agricole
 - Marché des producteurs locaux du Fenua
 - Exposition des élèves de terminale
 - Village des partenaires
 - Déléguée des Droits aux femmes
 - La Croix rouge
 - Service de prévention de l'Agence de santé
 - Service de l'Environnement
 - Service de l'Agriculture
 - Service du tourisme de la CCIMA
 - Le BIVAP - (Avec consultations du vétérinaire sur place)
 - Atelier Mécanique
 - Présentation du banc hydraulique
 - Présentation du banc électrique
 - Simulation informatique montages électrique - hydraulique
- 3 Salles de sciences
 - Découverte du monde microscopique
 - Observation de stomates de feuille
 - Observation de sang humain
 - Observation de nutriments énergétiques
- 17 Terrain de sport

Exploitation agricole

- 4 Cultures associées
- 5 Agroforesterie
- 6 Buttes Permanentes
- 7 Hangar
 - Vente de produits de l'exploitation
- 8 Serre
- 9 Porcherie
 - Présentation de l'élevage porcin
- 10 Parc électrifié des porcs en plein air
- 11 Manioc sur ancien parc à cochon
- 12 Expérimentation plein champs sur cucurbitacées
- 13 Expérimentation: Parcelle self-service pour cochons
- 14 Rucher
- 15 Bananeraie
- 16 Petit entrepot de l'exploitation agricole
 - Activité présentée par les Terminales SAPAT sur l'importance de la biodiversité

Exploitation Agricole

Lycée Professionnel Agricole

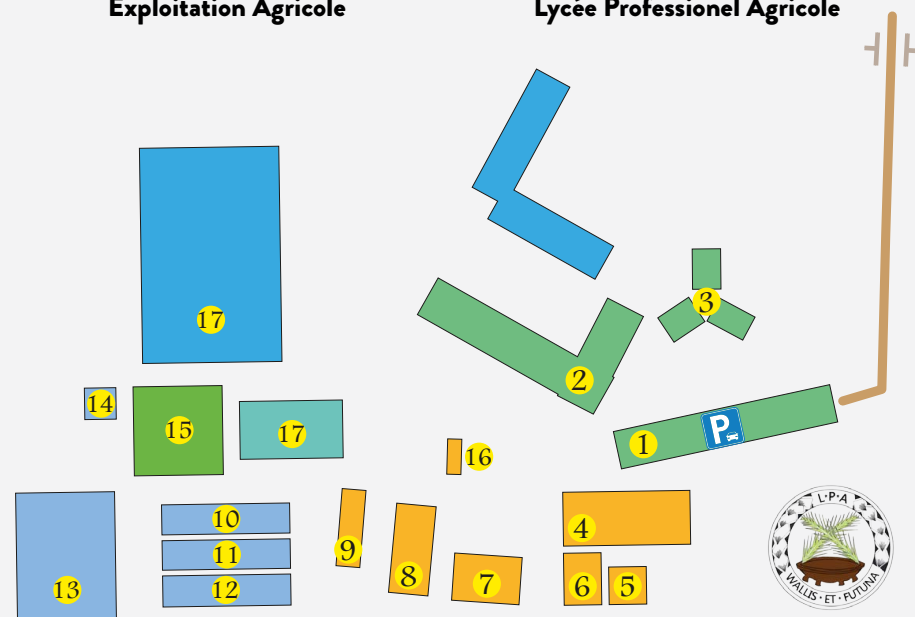

l'exploitation

erté sur l'exploitation

7/ Parc électrifié pour les porcs en plein air

C'est bien connu, les cochons adorent se rouler dans la boue ! Soucieuse du bien-être animal, l'exploitation a développé ce système de parcs électrifiés pour permettre à ses cochons d'avoir une vie confortable. Ils sont toujours équipés d'un point d'eau pour s'abreuver et d'une cabane pour s'abriter du soleil. L'exploitation plante également des arbres sur les abords des parcs pour enrichir la terre et apporter de l'ombre à ses pensionnaires. Nous y trouvons les cochettes de renouvellement, les truies gestantes et les verrats... s'ils sont sages !

8/ Manioc sur ancien parc à cochons

Ici, les manioc ont été plantés sur un ancien parc à cochon, dans lequel un de nos cochons avait séjourné près d'un an ! Cette culture est implantée sur billons, après plusieurs passages de décompacteur par le tracteur. **Le saviez-vous ?** Les billons sont de petites élévations de terre plus ou moins larges et bombées que l'on forme dans un terrain avec un outils appelé « billoneuse » et qui sont séparés par des sillons.

9/ Expérimentation plein champ sur cucurbitacées

L'un des rôles de l'exploitation du Lycée professionnel agricole est également de tester, expérimenter des modes de production novateurs pour le territoire et compatibles avec l'agro-écologie. Ici, différentes méthodes naturelles de lutte contre un insecte ravageur des cucurbitacées ont été testées. **Le saviez-vous ?** Les cucurbitacées sont une famille de plante regroupant notamment les concombres, pastèques, citrouilles, courgettes, potirons et autres melons.

10/ Expérimentation : parcelle « self-service » pour cochons

L'un des rôles de l'exploitation du Lycée professionnel agricole est également de tester, expérimenter des modes de production novateurs pour le territoire et compatibles avec l'agro-écologie et le bien-être animal. Ici, nous avons implanté tout ce que le cochon aime manger (manioc, patate douce, haricot, chou kanak, canne à sucre, maïs) dans l'objectif de tendre vers l'autonomie alimentaire, c'est-à-dire ne plus acheter de granulés mais produire l'ensemble de leur nourriture sur l'exploitation.

11/ Rucher

Depuis peu, l'exploitation accueille une ruche. Ses milliers d'ouvrières sont tous les jours à pied d'œuvre pour polliniser les cultures maraichères et fruitières. Et grâce à elles, l'exploitation pourra bientôt proposer son propre miel ! Et il sera également possible pour les étudiants le souhaitant de se former aux rudiments de l'apiculture. **Le saviez-vous ?** Une ruche peut compter jusqu'à 60 000 abeilles !

12/ Bananeraie

Notre bananeraie compte plusieurs variétés locales. Le bananier contrairement aux apparences, n'est pas un arbre mais une plante herbacée, c'est-à-dire une herbe géante. Les bananes sont essentiellement commercialisées auprès de la restauration collective et des transformateurs. Et quand elles ne trouvent pas preneurs, ce sont les cochons qui s'en régaleront.

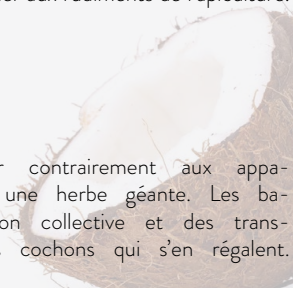

Club Hemingway

Pour chaque rôle précédemment occupé, l'aspect communicationnel a été essentiel, facilitant le lancement de nouveaux services, y compris pour une clinique vétérinaire en tant que cofondateur.

Une contribution active a été apportée aux stratégies marketing pour la promotion de ces services.

Le travail a aussi inclus la promotion et l'organisation d'événements pour le centre équestre du complexe, combinant la communication visuelle à la logistique événementielle.



CLUB HEMINGWAY
CENTRO ECUESTRE

TIENE EL HONOR DE INVITARLES A LA COMPETENCIA DE ADIESTRAMIENTO

FEI WORLD DRESSAGE CHALLENGE 2017

SABADO, 14 DE OCTUBRE

Club Hemingway, Juan Dolio, República Dominicana.
Tel: (809) 526-2202



Servicios caballeriza y veterinaria

Vigilancia a las yeguas reproductoras
Surveillance of breeding mares

Pupilage en box o en semi-libertad
Pupil in box or semi-freedom

Rehabilitación postoperatoria
Post-operative rehabilitation

Cría de pura raza española
Purebred Spanish breeding

Herraje
Horse shoeing



TEL: +1 (829) 259 - 5731
Email: magudo@clubhemingway.com

Paseos - Rides

15 min : RD\$ 500.00 + ITBIS

45 min : RD\$ 1,100.00 + ITBIS

Clases privadas - Private lessons

45 min : RD\$ 1,400.00 + ITBIS

Clases de grupo - Group lessons

45 min : RD\$ 850.00 + ITBIS

Paquete de 4/ Pack of 4

Paseos - Rides

15 min : RD\$ 1,600.00 + ITBIS

45 min : RD\$ 4,000.00 + ITBIS

Clases - Lessons (45 min)

Privada / Private : RD\$ 5,000.00 + ITBIS

Grupo / Group : RD\$3,000.00 + ITBIS

Actividades - Activities

Clases privadas/grupo (salto, adiestramiento)

Private / Group lessons (jumping, dressage)

Paseos a caballo

Horse riding

Cumpleaños de niños

Children's birthday

Preparación para competencia

Preparation for competition

Eventos - Events

El Limonar



A reservar para actividades y eventos

To book for activities and events

Para más información

For more informations

+1 (829) 259 5731

magudo@clubhemingway.com





Servicios veterinarios Veterinary services

Residencia para mascotas
Pet hotel

Peluquería
Grooming

+1 (809) 860-4805

@ /pethousehemingway
PetHouse@ClubHemingway.com
Calle del sol, 21004 Juan Dolio

Servicios veterinarios



Consulta - Consultation: RD\$950
Exclusivamente con cita
Exclusively with appointment

En colaboración con:
In collaboration with:



Vacunación - Vaccination
Certificado de salud - Health Certificate
Desparasitación - Deworming
Medicina general - General medicine
Cirugía - Surgery
Hospitalización - Hospitalization
Cuidados intensivos - Intensive care
Venta de alimentos - Sale of food
Emergencia - Emergency



PET HOUSE

HEMINGWAY

Solène Perrouelle
+1(809) 860-4805

Clínica veterinaria
Calle del Sol, 21004, Juan Dolio.



Pet Hotel / Residencia para mascotas

Gatos y Perros - Cat and Dogs

Estancia comida incluida RD\$600/día
Stay including food RD\$600/day

Estancia con comida propia : RD\$460/día
Stay with own food: RD\$460/day

Dos paseos al día en un área de grama
totalmente cerrado

Two walks per day in a green closed area



Peluquería - Grooming

Dependiendo del tamaño, bajo cotización
According to the size, under quotation

Baño - Bath: RDS 350/750

Corte de Pelo - Haircut: RD\$ 650/1500

Corte de uñas - Nail cutting : RD\$ 250

Combo

Baño + Corte + Unas - Bath + Hair cutting + Nail cutting
RDS 1000/2000



PET HOUSE

HEMINGWAY

Miguel Agudo Gimeno
+1(829) 259-5731

Clínica veterinaria
Calle del Sol, 21004, Juan Dolio.





Welcome to Chateau Vista

Your gateway to personalized travel experiences in Costa Rica's enchanting wilderness.

Our mission is to craft eco-friendly journeys that connect you deeply with the natural and cultural wonders of this tropical paradise. From tranquil yoga retreats and enlightening permaculture adventures to immersive culinary experiences, each journey is tailored to inspire and rejuvenate.

Set against the backdrop of Costa Rica's lush forests, Chateau Vista offers unique, bespoke travel services that promise more than just a trip – they offer a passage to discovery and serenity. Join us for an unforgettable experience in the heart of nature.

[Shop Now](#)



Accommodation

Chateau Vista presents a range of luxurious properties in Costa Rica, each offering a unique blend of comfort and natural beauty. Our accommodations, from private villas to cozy cabins, are designed for tranquility and connection with nature, ideal for both relaxation and adventure.

[Shop Now](#)



Tours

Chateau Vista offers an array of immersive tours, inviting you to explore the captivating landscapes of Costa Rica. Our tours are thoughtfully designed to blend adventure with cultural experiences, ranging from exhilarating rainforest hikes to serene beach excursions and wildlife encounters. Join us to discover the rich biodiversity and vibrant culture of this tropical paradise.

[Shop Now](#)

Our next events

No upcoming events at the moment

Meet The Team

Assurer une cohérence entre notre site (à gauche) et les supports papier est essentiel.

Le flyer (en bas) attire l'audience vers le site, où elle retrouve une présentation visuelle familière, renforçant la confiance et l'engagement envers notre marque.

**7 Days
of yoga wellness
and education retreat**

Puerto Viejo
Costa Rica

Join us at Chateau Vista for unique, tailor-made retreat experiences.

Hosted at the majestic Big Tree Villa in Costa Rica. Whether it's a family vacation, company retreat, or special event, we craft it to your desires.

Activities everyday

<p>Day 1 Arrival, Welcome Dinner, Fire Show</p> <p>Day 3 Jungle Adventure</p> <p>Day 5 Leisure Day, Themed Dinner</p> <p>Day 7 Yoga, Farewell Lunch</p>	<p>Day 2 Surfing, Beach Relaxation</p> <p>Day 4 Kayaking, Macaw Sanctuary</p> <p>Day 6 Cooking Class, Gourmet Dinner</p>
-------------------------------------------------------------------------------------------------------------------------------------------------------------------------	--------------------------------------------------------------------------------------------------------------------------------------

Best place to stay

Big Tree Villa

A serene rainforest retreat in Costa Rica, offering luxurious rooms with private balconies, an open-style kitchen, and tranquil yoga spaces amidst natural beauty.

For any additional Informations

William Smith
+1 720 298 3262
wsmith@chateauvista.com

Take a look on the website
www.chateauvista.com



Las Hormigas Permaculture Farm

Welcome to Finca Las Hormigas, an organic permaculture farm located near Puerto Viejo in the heart of the Caribbean jungle of Costa Rica. Our farm and private nature reserve provide a hidden haven where one comes to truly connect with nature, learn about regenerative farming practices, and immerse yourself in the beauty and tranquility of the tropics. Join us to participate at one of our many workshops, retreats or work exchange programs.

Finca las Hormigas

Site internet développé pour une ferme en permaculture au Costa Rica,

Mes compétences en communication ont été échangées contre le gîte et le couvert.

L'objectif était d'utiliser ces aptitudes pour soutenir une cause écologique, encourageant ainsi les gens à explorer des modes de vie respectueux de l'environnement.

www.fincalashormigas.com



Oso de osa

Tranquilo, sencillo, auténtico



Bienvenidos a Oso de Osa, una joya escondida en el corazón de la prístina Península de Osa, Costa Rica.

Esta granja ecológica ofrece una experiencia única e íntima para los amantes de la naturaleza y aquellos que buscan escapar de lo cotidiano.

Con alojamientos acogedores, una abundante vida silvestre y un servicio personalizado, Oso de Osa te invita a sumergirte en las maravillas de la naturaleza de Costa Rica.

Aquí podrás crear recuerdos inolvidables en este extraordinario refugio que te ofrece la oportunidad de desconectar de todo y conectarte con la naturaleza.



Permanece en la finca

Oso de Osa

Poursuivant l'idée d'échange, voici un site internet conçu pour un séduisant complexe touristique à proximité d'une rivière, proposant des bungalows dans un style Bed and Breakfast, couplés à une petite ferme.

Cette initiative a offert l'opportunité de mettre en avant un endroit exceptionnel, encourageant les visiteurs à se connecter avec la nature tout en explorant un mode de vie durable et harmonieux avec l'environnement local.

www.Oso-de-osa.com

La création de la page Facebook visait à promouvoir le Lycée Professionnel Agricole de Vaimoana ainsi que la culture de Wallis et Futuna mondialement.

En tant que professeur d'éducation socio-culturelle, j'ai accompagné les élèves au quotidien et partagé les nouvelles du LPA.

<https://www.facebook.com/LPAWALLIS>



La page Instagram, également créée avec l'objectif de valoriser le LPA et la culture de Wallis et Futuna, n'a pas reçu le même engouement de la part de la population locale.

Malgré un succès plus modeste, réunissant une centaine d'abonnés, le contenu partagé était identique à celui de Facebook grâce à des publications simultanées sur les deux réseaux.

https://www.instagram.com/lpa_vaimoana/

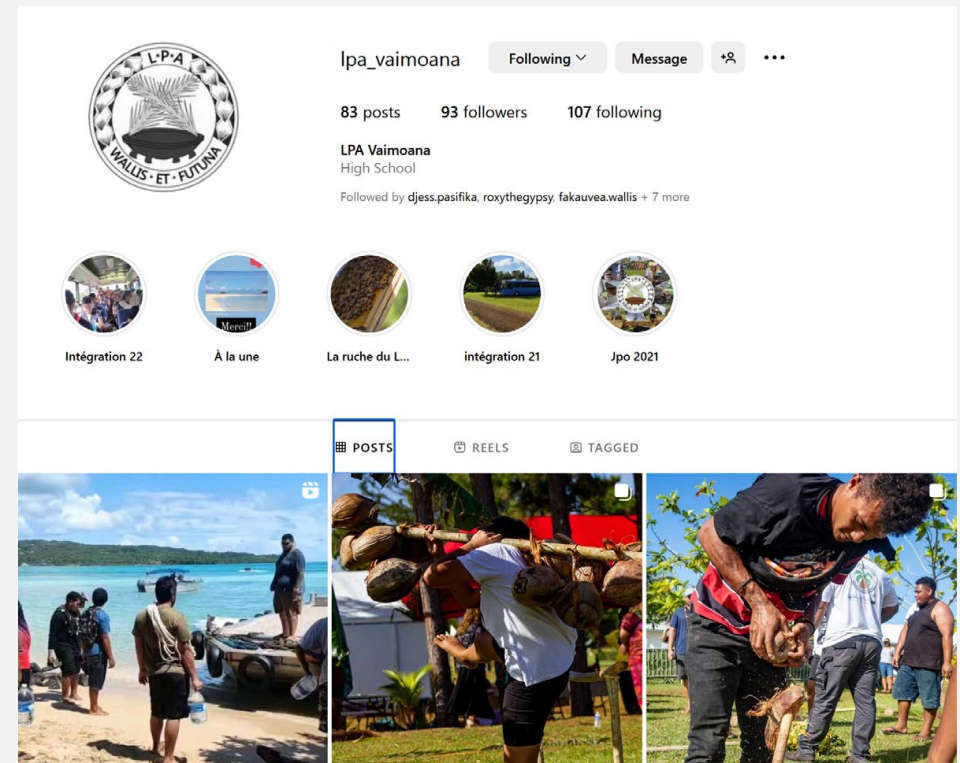

1 235

Age et genre

- Hommes 37.40%
- Femmes 62.60%

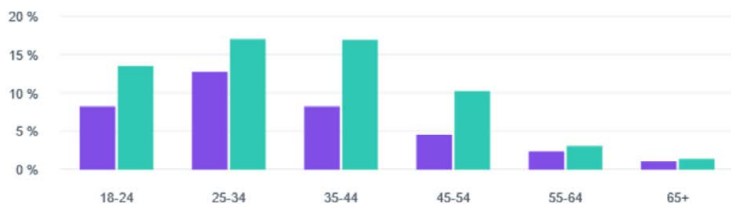

Principales villes

- Gahi, Wallis and Futuna 36.3%
- Mata Utu, Wallis-et-Futuna 12.3%
- Nouméa, Nouvelle-Calédonie 9%
- Liku, Wallis and Futuna 4.4%
- Tepa, Wallis and Futuna 2%
- Velé, Wallis and Futuna 1.7%
- Païta, Nouvelle-Calédonie 1.4%
- Pont des Français, New Caledonia 1.1%
- Dumbéa, Nouvelle-Calédonie 0.8%
- Foi, Wallis and Futuna 0.7%

Principaux pays

- Wallis-et-Futuna 60.1%
- France 21.5%
- Nouvelle-Calédonie 14.2%
- République dominicaine 0.9%
- Bénin 0.6%
- Nouvelle-Zélande 0.5%
- Polynésie française 0.5%
- États-Unis 0.4%
- Australie 0.3%
- Vanuatu 0.2%

La page Facebook lancée en avril 2020 rassemblait 1235 abonnés en décembre 2022. Dont 60% étaient résidents à Wallis et Futuna, représentant ainsi 7,5% de la population totale des îles.

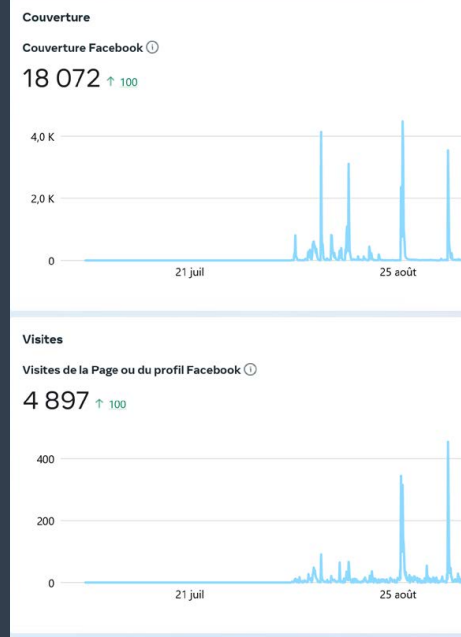

	Titre	Date de publication	Minutes vues	Moyenne des minut...	Impressions	Couverture	Lectures	Commentaires	Partages
	175 ans! Suite ter Lycée Professionnel Agricole Vai...	29 nov 2022	--	--	6,7 K Impressions	5,9 K Couverture	--	0 Commentaires	7 Partages
	Team Futuna ! #music #laugh #f... Lycée Professionnel Agricole Vai...	30 mar 2022	--	--	6,5 K Impressions	6 K Couverture	--	1 Commentaires	6 Partages
	Journée mondiale du cocotier a... Lycée Professionnel Agricole Vai...	3 sep 2022	--	--	6,3 K Impressions	5,9 K Couverture	--	1 Commentaires	9 Partages
	Journée mondiale du cocotier a... Lycée Professionnel Agricole Vai...	3 sep 2022	--	--	3,9 K Impressions	3,3 K Couverture	--	0 Commentaires	12 Partages
	Et de 5 Lycée Professionnel Agricole Vai...	29 nov 2022	--	--	3,1 K Impressions	2,1 K Couverture	--	0 Commentaires	1 Partages
	Aujourd'hui c'était le forum des ... Lycée Professionnel Agricole Vai...	31 août 2022	--	--	2,9 K Impressions	2,6 K Couverture	--	0 Commentaires	1 Partages
	Les portraits! #VivreEnsemble #i... Lycée Professionnel Agricole Vai...	15 mar 2022	--	--	1,7 K Impressions	1,3 K Couverture	--	0 Commentaires	0 Partages
	Malo, Notre lycée agricole est p... Lycée Professionnel Agricole Vai...	9 fév 2022	--	--	1,7 K Impressions	1,5 K Couverture	--	2 Commentaires	2 Partages



Photos

Au-delà d'être un outil professionnel précieux, la photographie représente une passion qui accompagne mes voyages, offrant la possibilité d'immortaliser chaque aventure à travers une lentille.



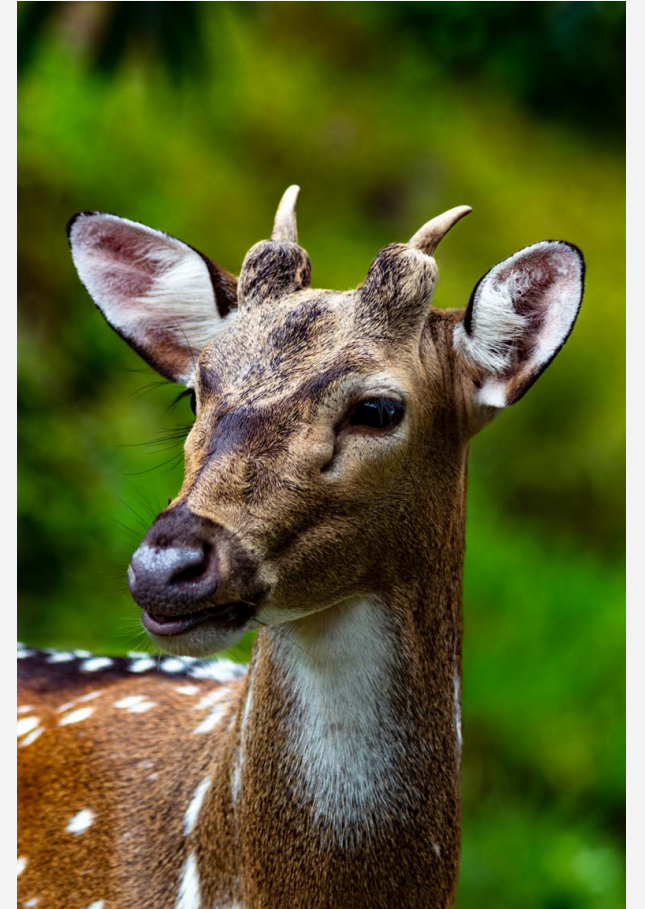



La passion pour le détail caractérise ma pratique photographique, avec une exploration approfondie des textures, formes, et nuances.

Cet amour du détail oriente chaque prise de vue, mettant en lumière la complexité et la beauté dissimulées dans la simplicité des sujets.

Cette méthode favorise la capture de l'essence véritable de chaque instant, dévoilant une perspective unique sur la richesse du monde environnant.

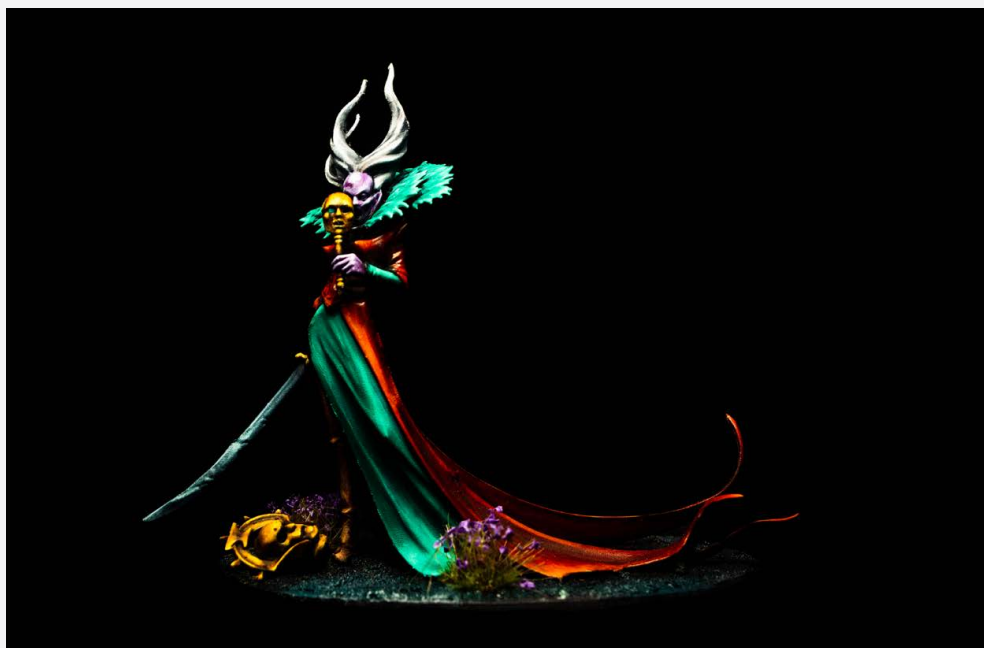

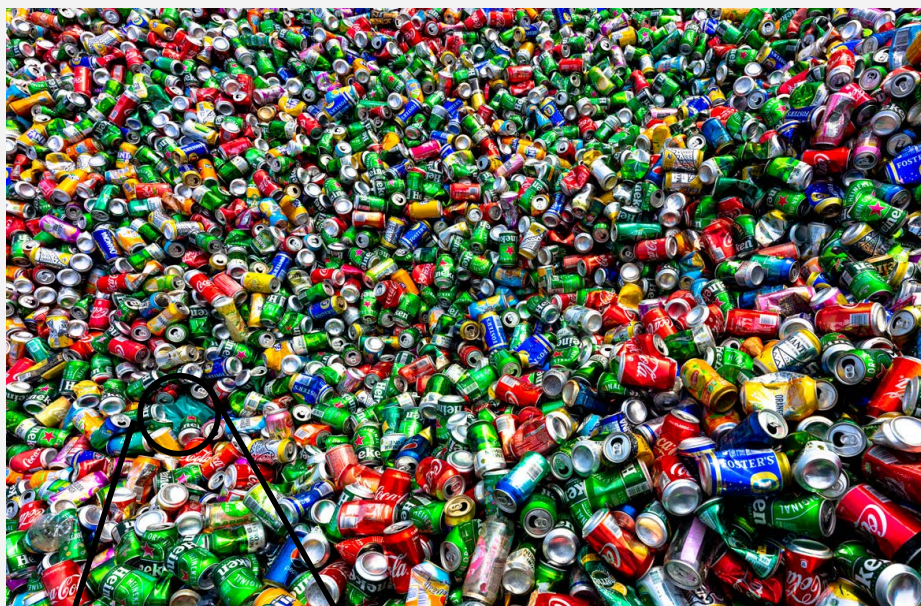

**SUIVEZ MOI SUR
LES RÉSEAUX
SOCIAUX**

 [Instagram.com/allanbrito_viajero/](https://www.instagram.com/allanbrito_viajero/)

 [Instagram.com/allanbrito_viajero/](https://www.facebook.com/allanbrito_viajero/)

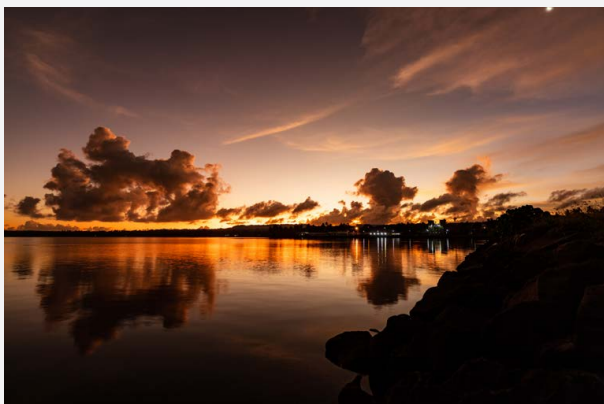

Reconnaissance du territoire

Sélectionnés par les habitants de Wallis, ces photos ont été choisies par le personnel de la circonscription, qui fait office de mairie locale et garantit la continuité des services administratifs français dans la région.



VIDÉOS

Lorsque cela s'avère nécessaire, la prise en charge de la réalisation et de l'édition de vidéos courtes vient enrichir les projets personnels ou répondre aux besoins d'associations et aux exigences des réseaux sociaux.

Bien que cette activité soit secondaire par rapport à la passion principale pour la photographie, elle contribue à la diversification des compétences visuelles et apporte une valeur ajoutée spécifique à chaque projet.



LES PNEUS DU GROUPE ALLIANCE (2009)

En collaboration avec le directeur commercial, nous avons élaboré une vidéo de présentation pour la gamme de pneus de la marque Alliance, destinée initialement au Salon International des Machines Agricoles (SIMA) à Paris.

Suite à son succès, cette vidéo a été adoptée comme support institutionnel pour présenter la marque et sa gamme de produits, élargissant ainsi son audience bien au-delà de l'événement initial.



ANIMATIONS DE PARCOURS POUR ÉCLAIRER (2016)

Vidéo d'entraînement en vue de l'oral pour la soutenance de mon mémoire
"Bachelor Chef de publicité, Chef de projet".
Elle explore les différents lieux de résidence depuis la naissance jusqu'à la date de la soutenance.
Cette animation intégrée dans le diaporama illustre le parcours personnel, en exposant les étapes clés qui ont conduit à cette phase importante de ma vie, dans le but de donner un contexte à l'arrivée à ce stade des études.

Le Lycée
Professionnel Agricole
ne se désormais
tion RUGBY

Don't
les no
comptent
le B.



L'OPTION RUGBY ET ENGAGEMENT (2020)

La vidéo de présentation de l'option rugby, destinée à être intégrée comme une note au bac du Lycée Professionnel Agricole de Vaimoana, a été réalisée en collaboration avec les élèves de l'établissement.

Cette vidéo a été partagée sur les réseaux sociaux et a connu un énorme succès, générant 1,4K de vues sur une page Facebook qui n'avait que 1 mois d'existence au moment de la publication. Cette forte réception a grandement contribué à accroître la notoriété de la page et à renforcer l'engagement de la communauté locale à Wallis et Futuna.



FUTURS AGRICULTEURS ROCK'N'ROLL (2020)

Cette vidéo, conçue pour les réseaux sociaux, met en avant le travail des élèves du Lycée Professionnel Agricole (LPA) autour de la remise en route d'un semoir semi-automatisé.

Les élèves, accompagnés par leur professeur spécialisé en phyto, ont réalisé un excellent travail, et cette vidéo permet de partager leur expérience et leurs réalisations.



MATELOT VIDEASTRE (2022)

Vidéo captivante mettant en lumière les activités de l'Association de Voile de Wallis et Futuna lors des vacances.

Tournée en pleine navigation pour saisir les jeunes en action, cette vidéo, spécialement conçue pour les réseaux sociaux, a remporté un succès retentissant.

Son objectif était d'inciter les jeunes à participer activement aux activités de l'association.



STOP MOTION SUR LA TRADITION (2022)

Vidéo réalisée en stop motion sur 4 heures, mettant en avant le travail des villageois qui installent la place de l'église au sanctuaire de Saint Pierre Chanel à Poï, Futuna.

Tout doit être prêt à la sortie de la messe pour commencer la cérémonie traditionnelle du kava.



**Je vous remercie d'avoir pris le temps
d'explorer ce portfolio.**

**Ce projet a été des plus enrichissants
pour moi à concevoir,
j'espère que le parcourir vous procurera
autant de plaisir.**

**Si vous avez des questions ou besoin
d'informations supplémentaires,
n'hésitez pas à me contacter.**

**Je suis à votre disposition pour échanger.
Encore une fois, merci pour l'intérêt que
vous portez à mon travail et à bientôt !**

